VISIT…

LANZAROTE Caliente.COM

イメージアルバム『紅の豚』から

【バイエル80番程度】

ピッコロ社（しゃ）

Piano Arranged by Shiori Aoyama

久石 譲 作曲

ワン・ポイント・アドヴァイス☞素朴に、かわいらしいメロディーを楽しみつつ弾いてください。左手は8分休符をしっかり意識して進んでください。右手のⒶからの旋律は、記してあるアーティキュレーションに敏感に、ていねいにニュアンスをつけていきましょう。Ⓑは、Ⓐ・Ⓐよりもなめらかに、レガートになるよう心がけてみてください。Ⓒ前1小節、両手のスタッカートは軽く、ハギレよく。Ⓒ右手、16分音符の𝅘𝅥𝅯𝅘𝅥𝅯𝅘𝅥𝅯𝅘𝅥𝅯は、コケッとすべってしまわないよう注意してください。ラストは、雄渾に鳴らしてFine.です。

Rusticana (♩≒106)

Intro.

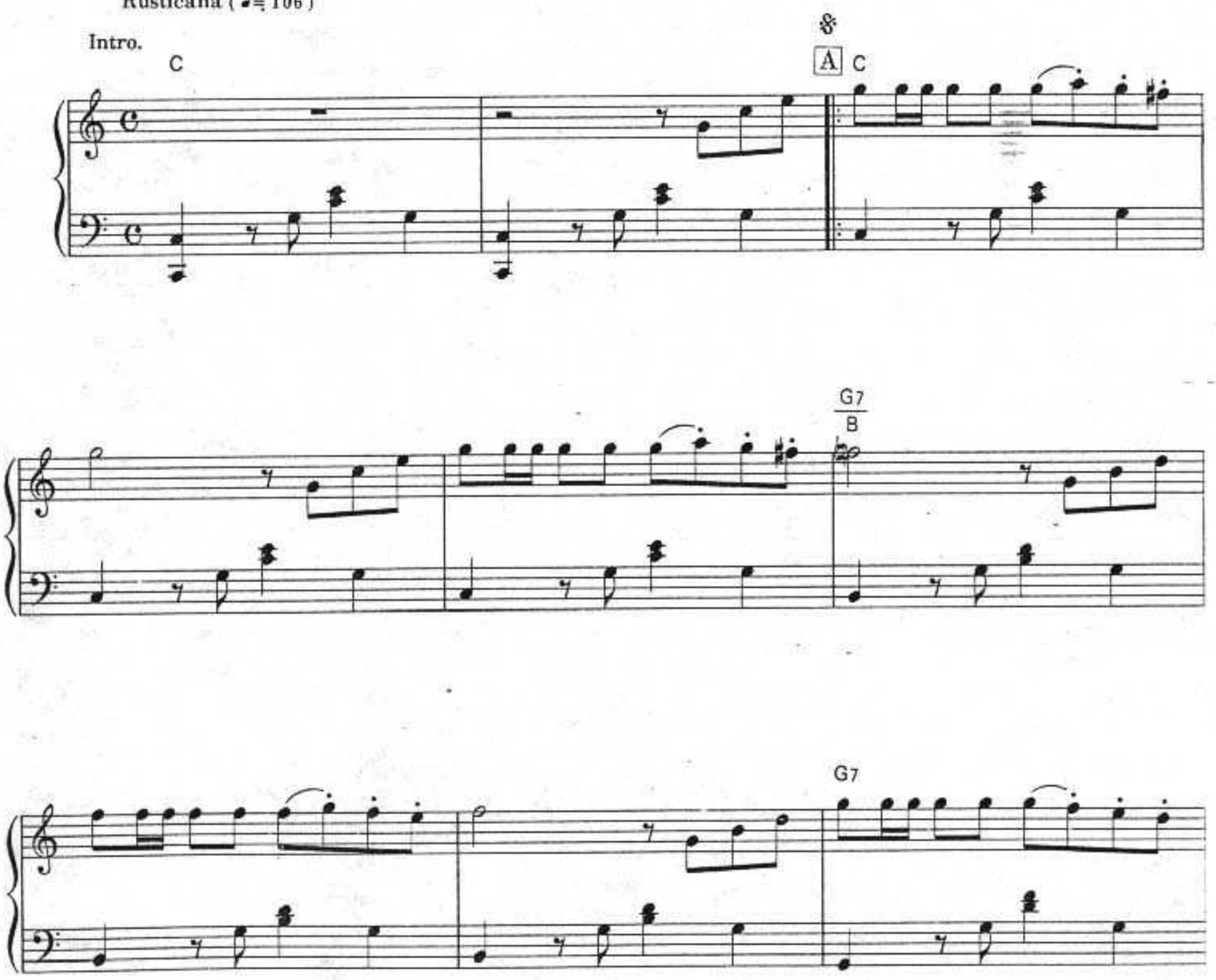

© 1992 by TOKUMA MUSIC PUBLISHER CO., LTD.

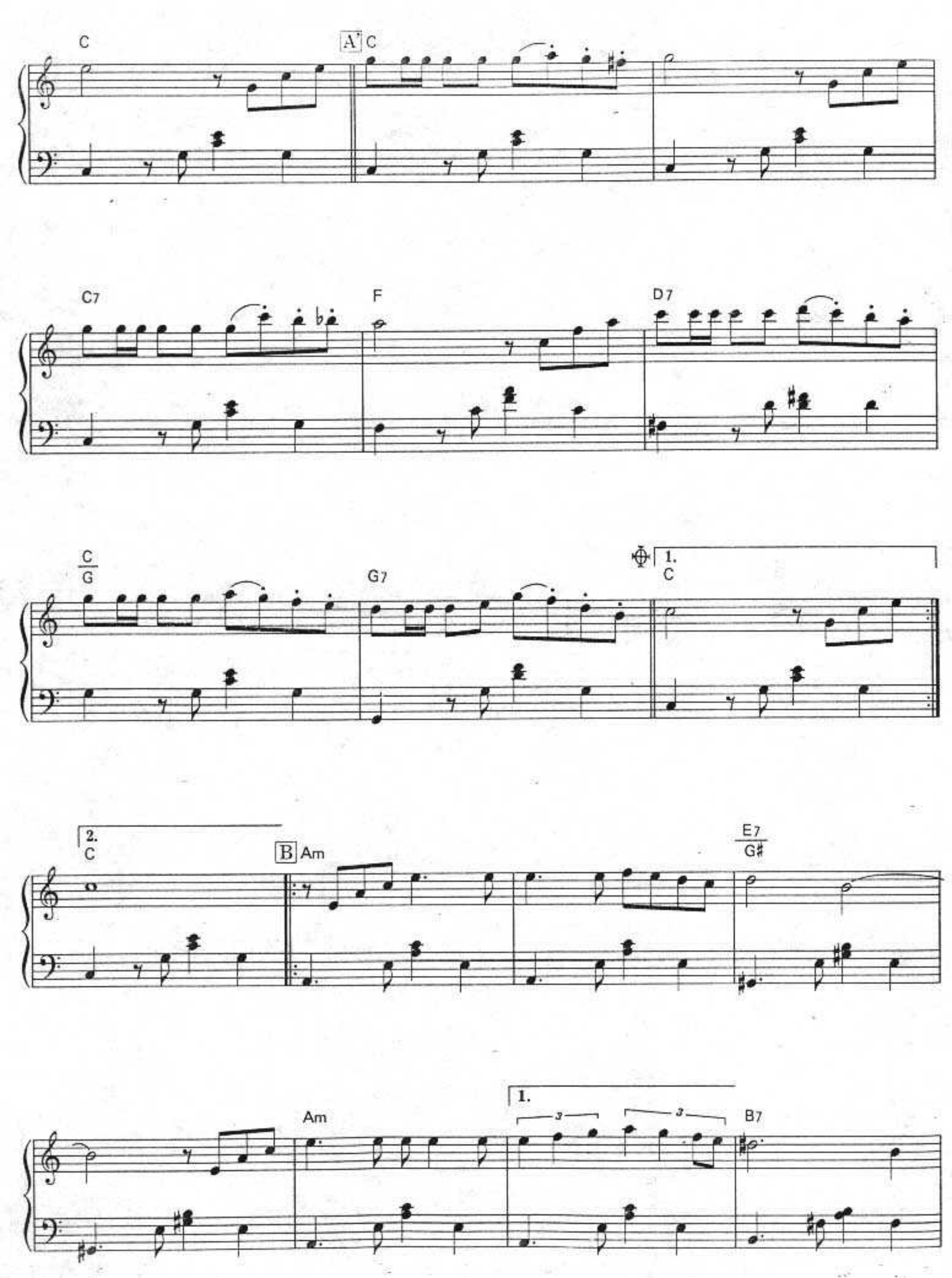
C
A' C
C7
F
D7
C/G
G7
1.
C
2.
C
B Am
E7/G♯
Am
1.
B7

E7 | 2. Fmaj7 | B7 | E7

Am | C C | C

G7/B | G7/B

G7/B | G7 | C

D.S. to A

Coda

C

Fine